

Keuringsverslag van een elektrische laagspanning- en zeer lage spanningsinstallatie

NIET CONFORM

Datum keuring: 21/02/2024

Inspecteur: Hannes Pyfferoen

Mentor:

Installateur: -

ID-label:

Klantreferentie:

B.T.W. nr.:-

Merk en type meettoestel: Metrel MI3155

Serienummer: 20280453

Datum verslag: 21/02/2024

Plaats van het onderzoek

Straatnaam: Koning Albert I laan
Huisnummer: 48
Busnummer: A0
Postcode: 1780
Gemeente: WEMMEL
Land: België

Eigenaar

Naam: -
Straatnaam: Koning Albert I laan
Huisnummer: 48
Busnummer: A0
Postcode: 1780
Gemeente: WEMMEL
Land: België

Installateur

Naam: -
BTW nr.: -
Telefoonnummer: -
E-mail: -

Type : appartement

EAN : 541448820073460440

Teller Nr.: : 33742880

Afbeelding schakel- en verdeelbord:



Aard onderzoek:

Netbeheerder: FLUVIUS

Aantal borden: 1

Aardelektrode: Aardingslus

Ri algemeen: 5.83 MΩ

RE: - Ω

Controlebezoek van een huishoudelijke installatie volgens (KB 08/09/2019) - AREI Boek 1- 6.5. en 4.2.4.3.

Spanning: 1N400V

Meter / bord verbinding: 10 mm²

Max beveiliging: 40 A

Aantal kringen: 19

OK



DIFFERENTIEELSTROOMINRICHTING

IΔ (mA)	In (A)	In - andere (A)	I _t	Type	Beveiligde kringen	Test	x 2,5
300	40		22,5kA2s (3000A)	A	19	OK	OK

$I\Delta$ (mA)	In (A)	In - andere (A)	I _{zt}	Type	Beveiligde kringen	Test	x 2,5
30	40		22,5kA2s (3000A)	A	9	OK	OK

BESCHRIJVING INSTALLATIE

Aantal kringen	Curve	Bescherming IN (A)	(andere)	P	Sectie (mm ²)
1	C	6		2	1,5
2	C	16		2	1,5
2	C	16		2	2,5
13	C	20		2	2,5
1	C	32		2	6

Visueel nazicht (algemeen)	NOK	Directe aanraking	OK	Indirecte aanraking	OK
Aansluitingen	OK	schema in bijlage door Aceg vzw	NA		
Equipotentiale verbindingen	OK	Doorsnede geleiders	OK		
Continuïteit	OK	Verlichting / toestellen	OK		

OPMERKINGEN - INBREUKEN - NOTA'S

11.05 Inplantingsplan gemeenschappelijke aardverbinding niet aanwezig (Boek 1 onderafdeling 5.4.2.1.)

13.09 Een demontebaar aansluitstuk (aardingsonderbreker) moet steeds gemakkelijk bereikbaar zijn. Aanduiden op situatieplan zodanig deze kan teruggevonden worden. Niet aanwezig in het tellerlokaal.

15.02 De aanduiding van de stroomkringen en/of apparatuur, aansluitklemmen, enz dient aangebracht of vervolledigd te worden. (Boek 1 Onderafdeling 3.1.3.1. en 3.1.3.3.A. en 5.1.6.1)

15.10 Niet gebruikte invoeringen van het verdeelbord zijn niet correct of onvoldoende afgedicht. (Boek 1 Afdeling 5.1.4. en 4.2.2.3.)

15.13 De nominale spanning dient duidelijk vermeld te worden op een oordeelkundig gekozen plaats. (Boek 1 Onderafdeling 3.1.3.3.)

BESLUIT

De elektrische installatie voldoet niet aan de voorschriften van het KB 08/09/2019 - AREI Boek 1. Een aanvullend bezoek moet door hetzelfde organisme worden uitgevoerd vóór 21/2/2025. De werken, nodig om de tijdens het controlebezoek vastgestelde inbreuken te doen verdwijnen, moeten zonder vertraging worden uitgevoerd en alle gepaste maatregelen worden genomen opdat, indien de installatie in dienst blijft, deze inbreuken geen gevaar vormen voor de personen of goederen.

Voor huishoudelijke installaties wordt bovendien:

- het nazicht op de verdwijning van de inbreuken verricht door het erkend organisme dat het controlebezoek heeft uitgevoerd
- de Federale Overheidsdienst die Energie onder zijn bevoegdheid heeft, binnen een termijn van één jaar door het erkend organisme dat het controlebezoek heeft uitgevoerd, ingelicht van het bestaan van inbreuken ingeval geen gevolg wordt gegeven aan het in orde brengen van de installatie.

Deze pdf-versie van het keuringsverslag is de originele versie en mag worden verspreid..

Aantal bijlage(n):

VRIJGAVE VAN HET KEURINGSVERSLAG

De inspecteur Hannes Pyfferoen



Hannes Pyfferoen
ACEG VZW - #259

Plichten van de eigenaar, beheerder, huurder voor de installatie onderworpen aan het AREI Boek 1 afdeling 9.1.2.

Het verslag dient te worden bewaard in het dossier van de elektrische installatie.
Elke wijziging dient te worden vermeld in het elektrisch dossier.
Elk ongeval overkomen van personen en te wijten, rechtsreeks of onrechtstreeks, aan de aanwezigheid van de elektrische installatie dient onmiddellijk meegedeeld te worden aan de algemene Directie Energie van de Federale Overheidsdienst Economie.

Kwaliteit
De reproductie van dit document is enkel toegelaten in zijn integrale vorm en enkel met het schriftelijk akkoord van het controleorganisme en de aanvrager.
De keuring beperkt zich tot de zichtbare en normaal toegankelijke delen van de installatie.

Voor vragen of algemene voorwaarden verwijzen wij graag naar www.aceg.be

BE53 0689 0209 2953 | BTW BE0839.866.481

Stappenplan voor een installatie die niet conform is:

Stap 1	Stap 2	Stap 3
<p>Lees dit proces-verbaal zorgvuldig zorg ervoor dat alle inbreuken worden opgelost en besteed voldoende aandacht aan de eventuele nota's.</p>	<p>Als alle inbreuken zijn verholpen neem terug contact op met ACEG of met uw keurder van ACEG en maak een nieuwe afspraak.</p>	<p>ACEG staat tot uw dienst voor alle noodzakelijke keuringen en staat u bij als er iets niet duidelijk is.</p>





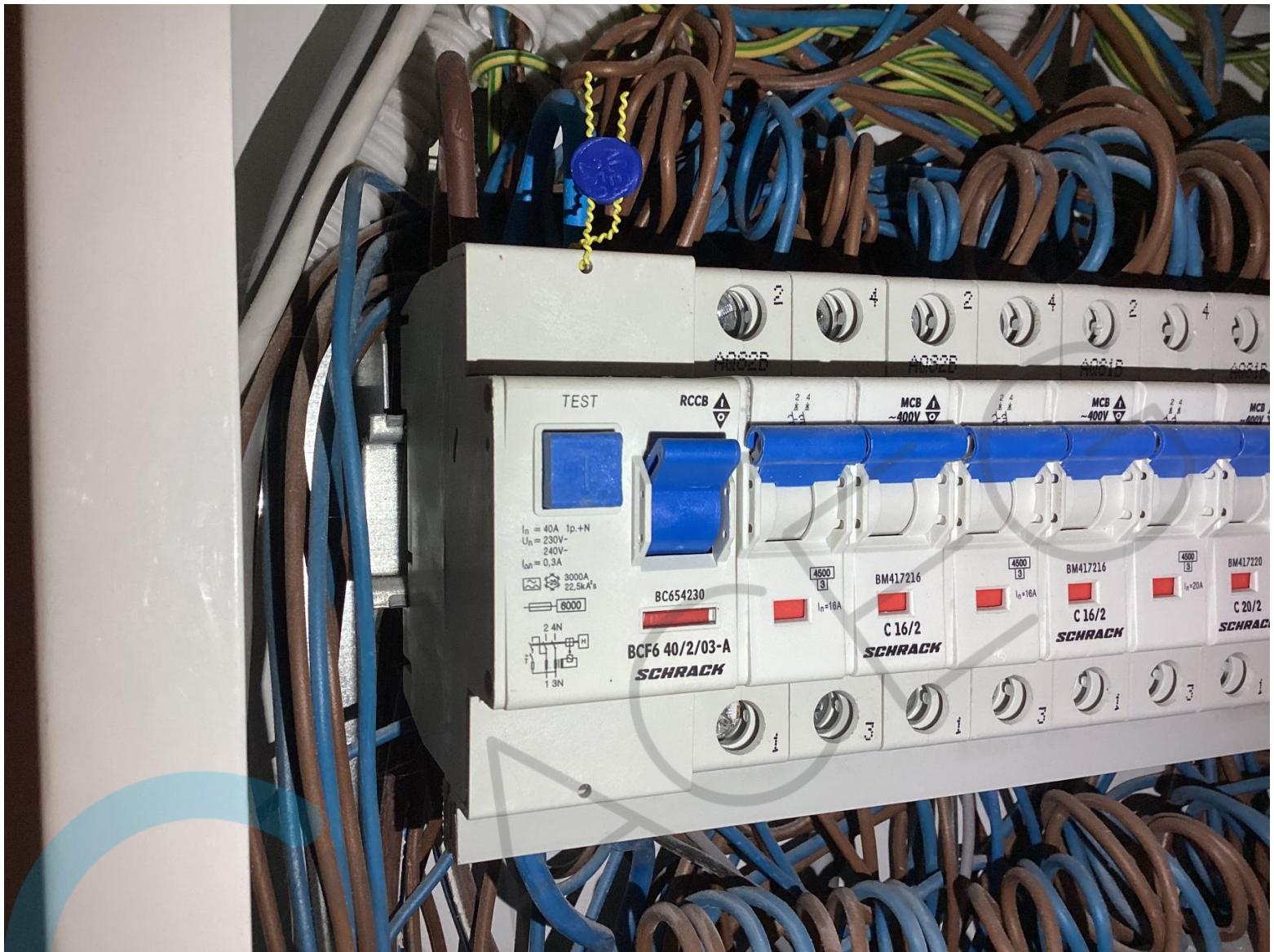





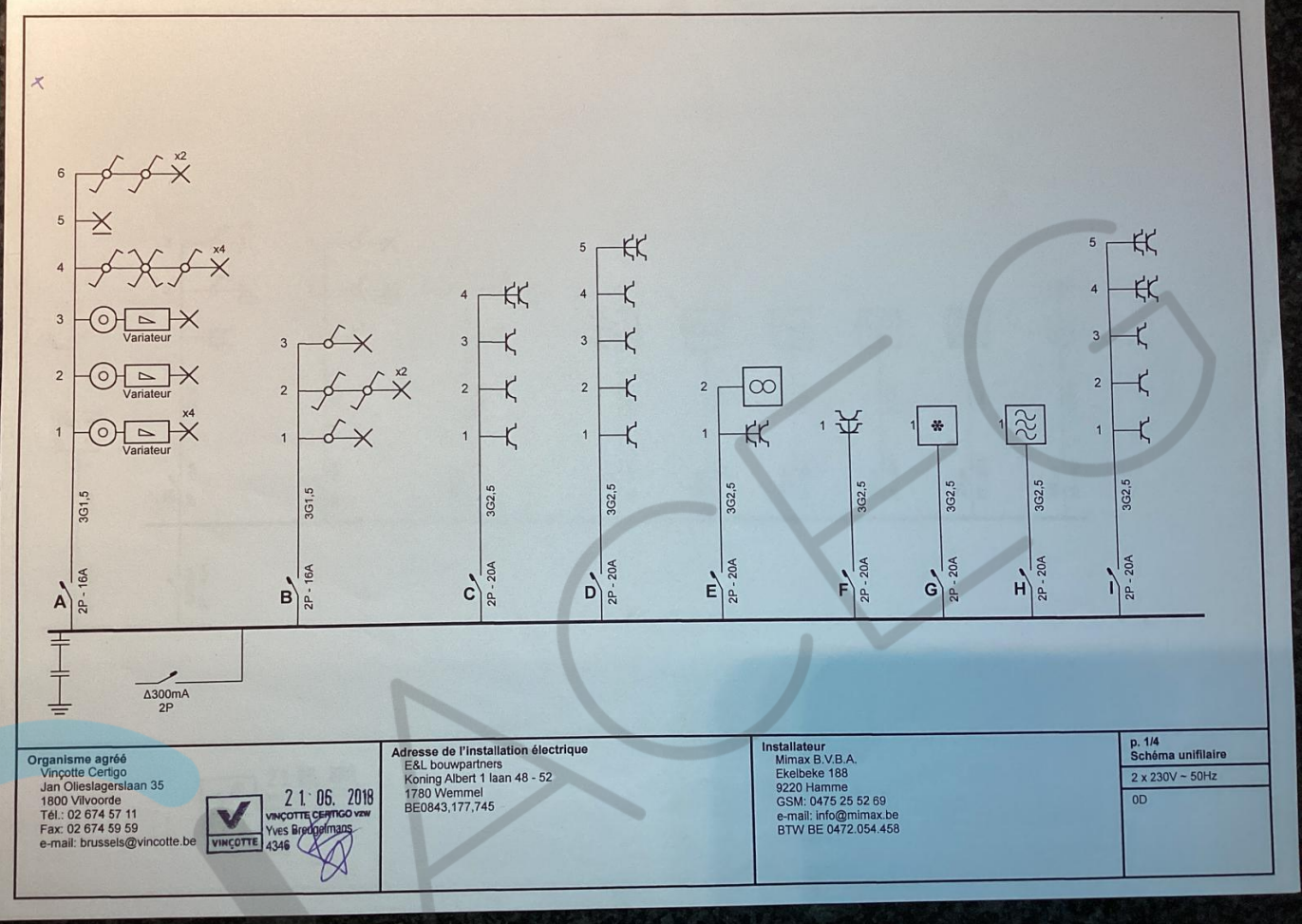

Organisme agréé
 Vincotte Certigo
 Jan Ollieslagerlaan 35
 1800 Vilvoorde
 Tél.: 02 674 57 11
 Fax: 02 674 59 59
 e-mail: brussels@vincotte.be

21.06.2018
 VINCOTTE CERTIGO VIEW
 Yves Broedersmans

Adresse de l'installation électrique
 E&L bouwpartners
 Koning Albert 1 laan 48 - 52
 1780 Wemmel
 BE0843,177,745

Installateur
 Mimax B.V.B.A.
 Ekelbeke 188
 9220 Hamme
 GSM: 0475 25 52 69
 e-mail: info@mimax.be
 BTW BE 0472.054.458

p. 14
 Schéma unifilaire
 2 x 230V - 50Hz
 0D

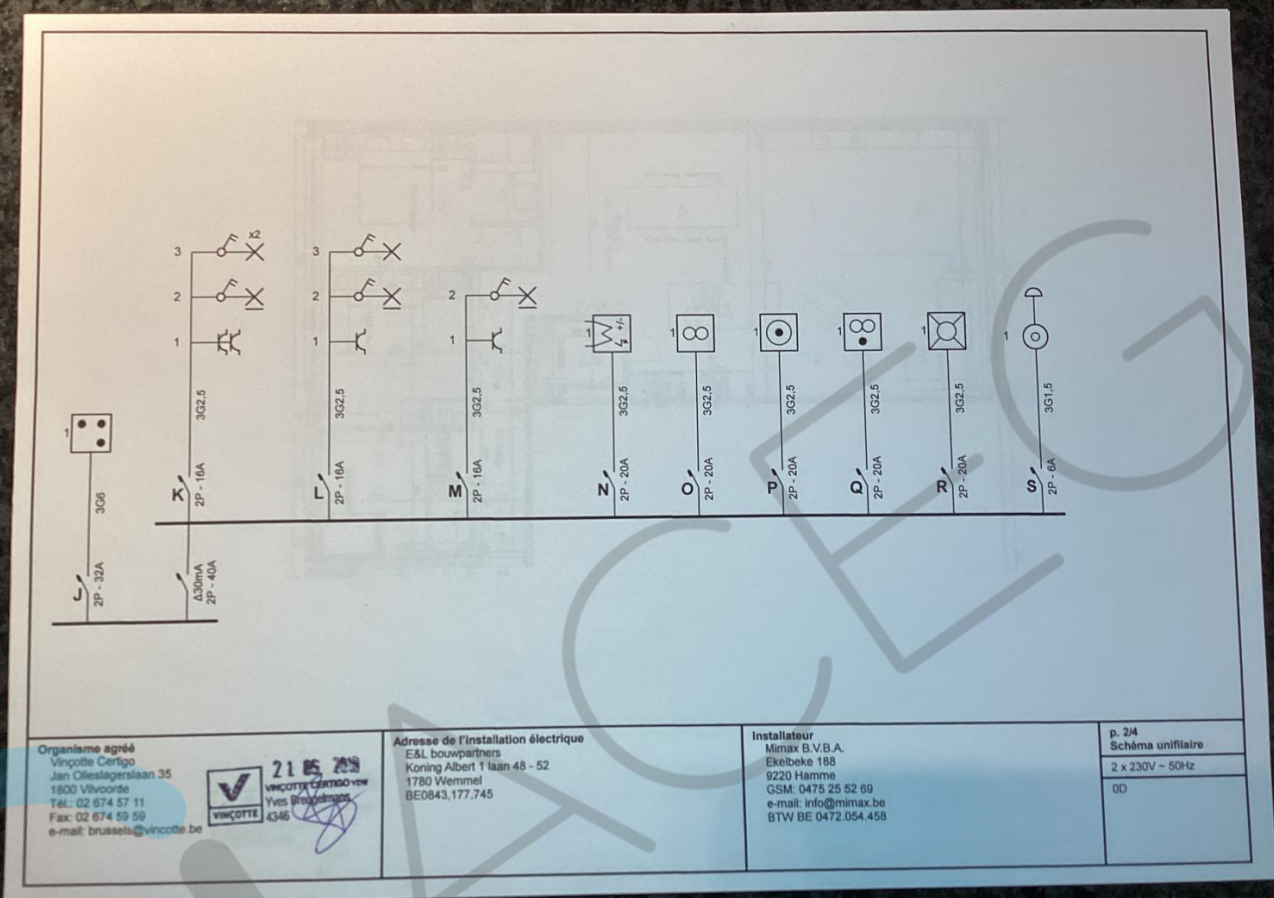

Organisme agréé
 Vincotte Certigo
 Jan Oliestagerslaan 35
 1800 Vilvoorde
 Tél.: 02 674 57 11
 Fax: 02 674 59 59
 e-mail: brussels@vincotte.be



Adresse de l'installation électrique
 E&L bouwpartners
 Koning Albert 1 laan 48 - 52
 1780 Wemmel
 BE0843,177,745

Installateur
 Mimax B.V.B.A.
 Ekebeke 188
 9220 Hamme
 GSM: 0475 25 52 69
 e-mail: info@mimax.be
 BTW BE 0472.054.458

p. 2/4
 Schéma unifilaire
 2 x 230V - 50Hz
 0D

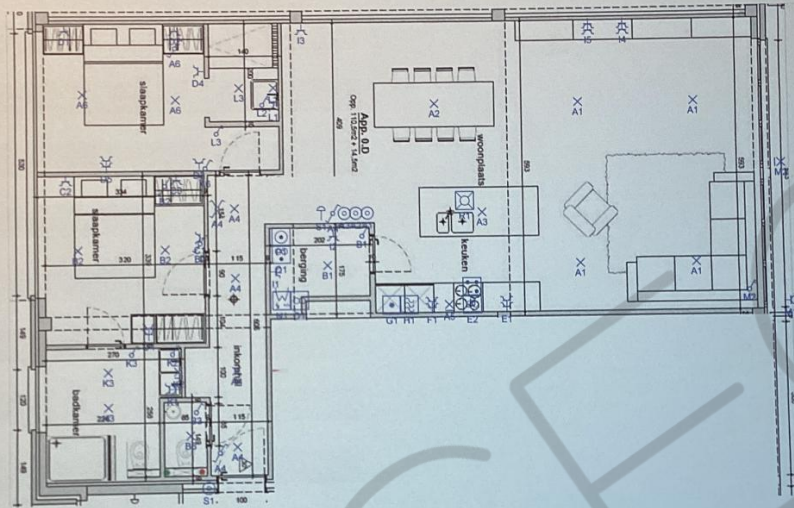

Organisme agréé
 Vincotte Certigo
 Jan Olliestagelaan 35
 1800 Vilvoorde
 Tél.: 02 674 67 11
 Fax: 02 674 69 59
 e-mail: brussels@vincotte.be

21.06.2018
 VINCOTTE CERTIGO vzw
 Yves Mavignat
 4346

Adresse de l'installation électrique
 E&L bouwpartners
 Koning Albert 1 laan 48 - 52
 1780 Wemmel
 BE0843.177.745

Installateur
 Mimix B.V.B.A.
 Ekelbeke 188
 9220 Hamme
 GSM: 0475 25 52 69
 e-mail: info@mimax.be
 BTW BE 0472.054.458

p. 3/4
 Schéma de position
 2 x 230V ~ 50Hz
 00



541448820073460440



